

Aan de slag

ViQtor is eenvoudig in gebruik. U draagt viQtor onder uw kleding direct op de bovenarm. ViQtor is spatwaterdicht en kunt u dragen tijdens het douchen. ViQtor werkt zowel binnens- als buitenshuis. U kunt hem dus altijd dragen.

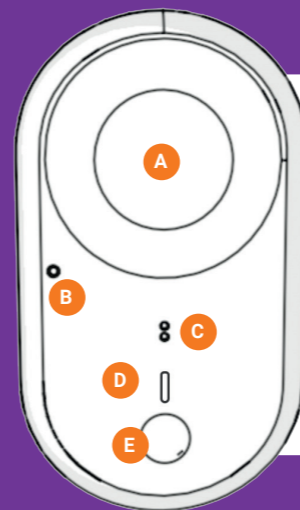

- A** Persoonlijke hulpknop
- B** Sensor die vaststelt of u gevallen bent
- C** Geluid
- D** LED-lampje (groen, oranje, paars en rood)
- E** Drukknop batterij controle

Stap 1: De oplader

Haal de oplader uit de viQtor-doos. De laadkabel vind u onder in de doos. Steek vervolgens deze kabel met de USB-C aansluiting achterin de oplader. Nu is deze klaar voor gebruik.

Plaats de oplader op een zichtbare plek bijvoorbeeld in uw zitkamer.

Zorg ervoor dat u het monitoringsapparaat zo op de oplader plaatst, dat de verhoging aan de achterkant van het apparaat in de uitsparing van de oplader valt. Bij correcte plaatsing hoort u een piep en een trilling en het LED-lampje zal paars zijn.

Stap 2: Het monitoringsapparaat

Controleer of het viQtor monitoringsapparaat is opgeladen:

- Druk kort op de kleine knop aan de onderzijde van viQtor **E**. Er zal nu een lampje gaan branden om aan te geven in hoeverre de batterij is opgeladen. Wanneer het lampje een groene kleur geeft, betekent dit dat het apparaat voor meer dan 20% is opgeladen. Als het lampje een oranje kleur geeft dan is het voor minder dan 20% opgeladen en zou u het monitoringsapparaat moeten opladen.

Stap 3: De armband

De armband bestaat uit twee delen:

- De band die door de gesp kan worden gehaald en door middel van klittenband op de juiste maat kan worden afgesteld.
- De houder waar viQtor in geplaatst moet worden heeft een opening aan de bovenkant met een kapje die over het apparaat wordt getrokken.
- Als viQtor in de band zit moeten de sensoren op de achterkant van viQtor door de opening aan de achterkant van de houder zichtbaar zijn. Let op dat het aangegeven driehoekje op de achterkant van viQtor als eerste de houder ingaat.

Stap 4: Dragen op de bovenarm

Plaats de armband aan de buitenkant van de bovenarm, iets boven de armspier. De armband moet voldoende strak zitten voor een goede werking, maar nog wel lekker zitten, dus niet té strak. Maak er een gewoonte van om het apparaat iedere dag tenminste 30 minuten tot een uur op te laden. Kies hiervoor een moment op de dag waarop u met iemand samen bent, bijvoorbeeld met een familielid of een zorgverlener.

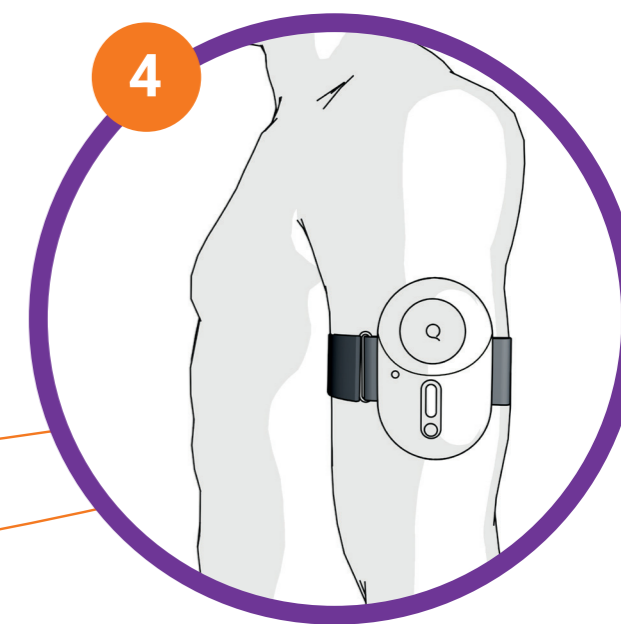
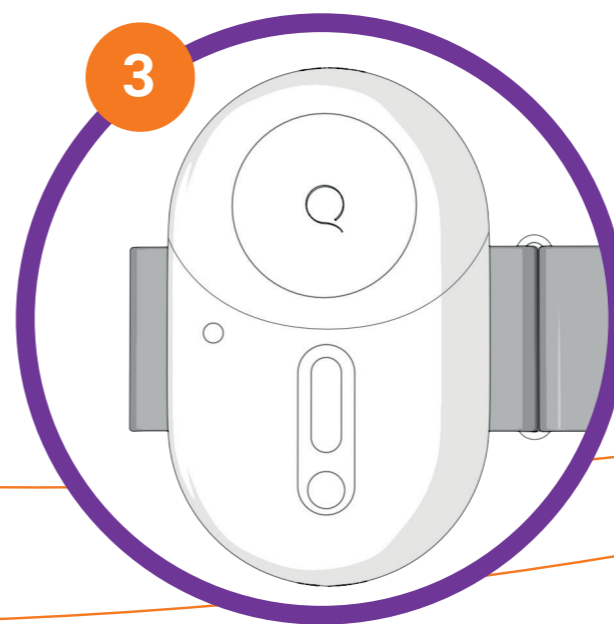
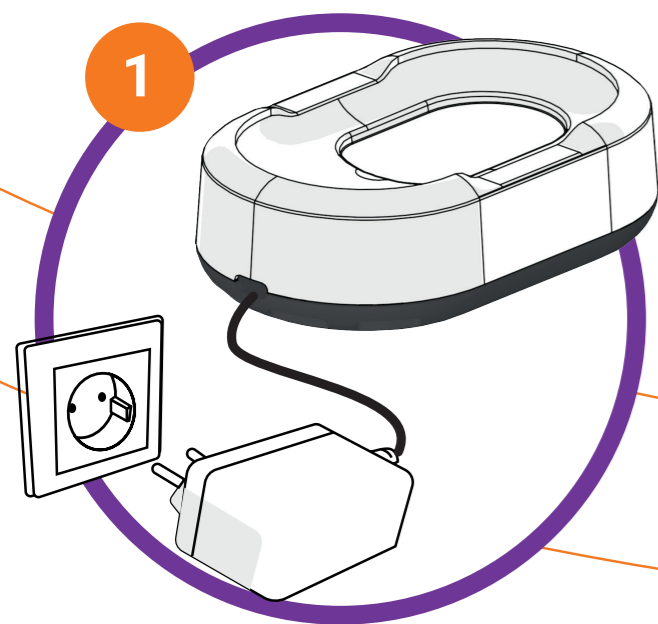

DOCUMENT VERSION HISTORY

Version	Date dd-mm-yyyy	Author Name, Family name	Description of changes (Change ID)	Status
1.0	17-06-2022	Hans Bossink	Initial version for usability study	Approved
2.0	23-06-2022	Ronald Olie	Update internal review and risk management file	Approved

DOCUMENT CONTROL

Control	QMS role	Name Name, Family name	Date dd-mm-yyyy	Signature
Name, Family name	Marketing & Sales Manager	Ronald Olie	23 June 2022	
dd-mm-yyyy	QA/RA Manager	Souraya Verhaegen	19 June 2022	
Review by	CTO	Henk Stapert	20 June 2022	
Review by	CCO	Hans Bossink	22 June 2022	
Approved by	Managing Director (CEO)	Walter van Kuijen	23 June 2022	